

ՀԱՄԱՁԱՅՆՆԵՑՎԱԾ Է՝

ՀԱՄԱՅՆՔԻ ՂԵԿԱՎԱՐ _____



Ա. ԻԳԻԹՅԱՆ



YERANG LLC
Architectural design and construction

«ԵՐԱՆԳ» ՍԱՀՄԱՆԱԺԱԿ ՊԱՏԱՍԽԱՆԱՏՎՈՒԹՅԱՄԲ ԸՆԿԵՐՈՒԹՅՈՒՆ

ՀՀ ՇԻՐԱԿԻ ՄԱՐԶԻ ԱՆՈՒՐՅԱՆ ՀԱՄԱՅՆՔԻ ԲՈՆՅՔԱՄԱՐՏԻ
ՄԱՐԶԱԴՊՐՈՅԻ ՎԵՐԱՆՈՐՈԳՄԱՆ
ԱՇԽԱՏԱՆՔԱՅԻՆ ՆԱԽԱԳԻԾ

ԱԼԲՈՄ - 1

ՆԱԽԱԳԻԾ

«ԵՐԱՆԳ» ՍԱՀՄԱՆԱՓԱԿ ՊԱՏԱՍԽԱՆԱՏՎՈՒԹՅԱՄԲ ԸՆԿԵՐՈՒԹՅՈՒՆ

**ՀՀ ՇԻՐԱԿԻ ՄԱՐԶԻ ԱՆՈՒՐՅԱՆ ՀԱՄԱՅՆՔԻ ԲՈՆՑԶԱՍՄԱՐՏԻ
ՄԱՐԶԱԴՊՐՈՑԻ ՎԵՐԱՆՈՐՈԳՄԱՆ
ԱՇԽԱՏԱՆՔԱՅԻՆ ՆԱԽԱԳԻԾ**

ՆԱԽԱԳԾԻ ԿԱԶՄԸ

ԱԼԲՈՄ 1 ՆԱԽԱԳԻԾ

ԱԼԲՈՄ 2 ՆԱԽԱՀԱՇՎ

ԱԼԲՈՄ 1 ՆԱԽԱԳԻԾ

ՊԱՏՎԵՐ 10-14/34

ՊԱՏՎԻՐԱՏՈՒ՝ ՀՀ ՇԻՐԱԿԻ ՄԱՐԶՊԵՏԱՐԱՆ

«ԵՐԱՆԳ» ՍՊԸ ՏՆՕՐԵՆ



թ. Գյումրի 2014թ.

ՃԱՐՏԱՐԱՊԵՏԱՇԻՆԱՐԱՐԱԿԱՆ ԳԾԱԳՐԵՐԻ ԲՈՎԱՆԴԱԿՈՒԹՅՈՒՆ

N	ԹԵՐԹԵՐԻ ԱՆՎԱՆՈՒՄԸ	ԹԵՐԹ	ԷՁ
1	ՃԱՐՏԱՐԱՊԵՏԱՇԻՆԱՐԱՐԱԿԱՆ ԳԾԱԳՐԵՐԻ ԲՈՎԱՆԴԱԿՈՒԹՅՈՒՆ, ԲԱՑԱՏՐԱԳԻՐ, ՆԵՐԿԱ ՎԻՃԱԿԻ ԼՈՒՍԱՆԿԱՐՆԵՐ	-	1
1	ԱՌԱՋԻՆ ՀԱՐԿԻ ՀԱՏԱԿԱԳԻԾ (ԶԱՓԱԳՐՈՒԹՅՈՒՆ)	Ճ - 1	2
2	ՃԱԿԱՏ 1-3 (ԶԱՓԱԳՐՈՒԹՅՈՒՆ), ՃԱԿԱՏ 3-1 (ԶԱՓԱԳՐՈՒԹՅՈՒՆ), ՃԱԿԱՏ Բ-Ա (ԶԱՓԱԳՐՈՒԹՅՈՒՆ)	Ճ - 2	3
3	ԱՌԱՋԻՆ ՀԱՐԿԻ ՀԱՏԱԿԱԳԻԾ	Ճ - 3	4
4	ՃԱԿԱՏ 1-3, ՃԱԿԱՏ 3-1	Ճ - 4	5
5	ՃԱԿԱՏ Բ-Ա, ԿՏՐՎԱԾՔ 1-1	Ճ - 5	6
6	ԴՐՆԵՐԻ ԵՎ ՊԱՏՈՒՀԱՆՆԵՐԻ ՄԱՍՆԱԳԻՐ	Ճ - 6	7
7	ՀԱՐԴԱՐԱՄԱՆ ԱՇԽԱՏԱՆՔՆԵՐԻ ՄԱՍՆԱԳԻՐ, ԱՊԱՄՈՆՏԱԺՄԱՆ ԱՇԽԱՏԱՆՔՆԵՐԻ ՄԱՍՆԱԳԻՐ, ՀԱՏԱԿՆԵՐԻ ՄԱՍՆԱԳԻՐ	Ճ - 7	8

ԲԱՑԱՏՐԱԳԻՐ

Կատարվել է ՀՀ Շիրակի մարզի Ախուրյան համայնքի բնօրգյուղի մարզադպրոցի վերանորոգման նախագիծ: Նախագիծն իրականացվել է համաձայն պատվիրատուի ներկայացրած տեխնիկական բնութագրի առաջադրանքի և շենքի տեխնիկական վիճակի վերաբերյալ եզրակացության: Ֆունկցիոնալ շենքը բաղկացած է՝
նախասրահից,
մարզադահլիճից,
հանդերձարանից,
ցնցուղարանից,
սանհանգույցից:
Ըստ նախագծի մարզադահլիճում քանդվել է պատի քարի շարվածքը և բացվել է նոր դուռ: Քանդվել են նաև նախասրահի պատուհանների բացվածքներում քարի շարվածքները: Ներքին տարածություններում կատարվել են հարդարման աշխատանքներ: Քանդվել է մարզադահլիճի հին փայտե հատակը և իրականացվել է նոր հատակ ՊՎԷ-ծածկույթով: Նախասրահում քանդվել է սալահատակը և գոյություն ունեցող բետոնե հատակի վրա իրականացվել է կերամոզրանիտից հատակ: Հանդերձարանի, ցնցուղարանի և սանհանգույցի գոյություն ունեցող ցեմենտե հատակների վրա իրականացվել են խեցե սալիկներ: Բոլոր սենյակներում քանդվել է բաղնիք-սվաղով առաստաղը և իրականացվել է նորը: Ցնցուղարանում և սանհանգույցում իրականացվել են նաև կախովի առաստաղներ: Ապամոնտաժվել են հին փայտե դռներն ու պատուհանները և տեղադրվել են նոր ալյումինե և մետաղապլաստե դռներ և մետաղապլաստե պատուհաններ: Իրականացվել են ցինկապատ քիթեղից արտաքին պատուհանագոգեր և մետաղապլաստից ներքին պատուհանագոգեր:

ՆԵՐԿԱ ՎԻՃԱԿԻ ԼՈՒՍԱՆԿԱՐՆԵՐ



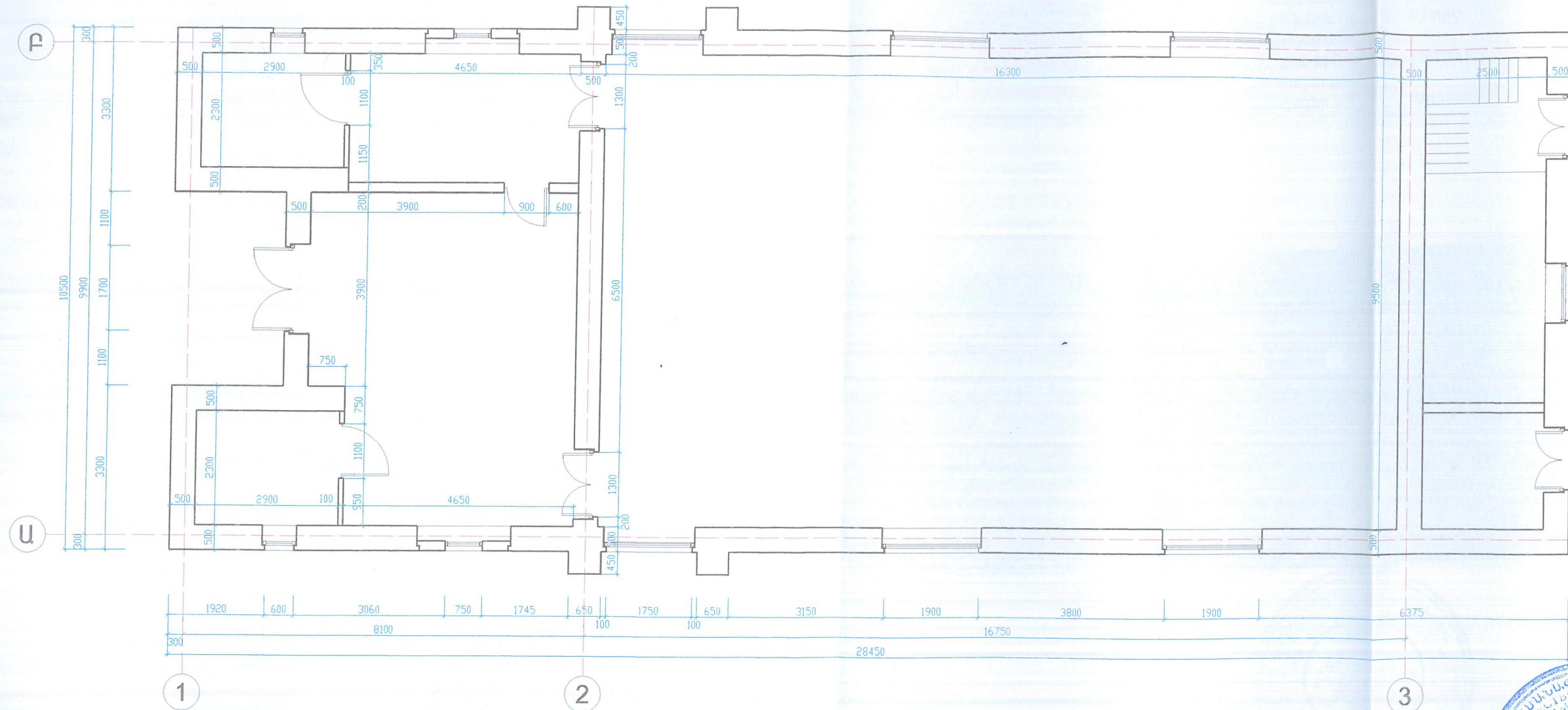

YERANG LLC Architectural designing and construction	ՆԳՃ	Ռ.ՕԳԱՅԱՆ		ՊԱՏՎԵՐ	ԱԼԲՈՄ	ՄԱՍ	
	ԳԾԵՑ	Է. ՇԱՀՊԱՐՈՆՅԱՆ		10-14/34	1	Ճ	
				ՀՀ ՇԻՐԱԿԻ ՄԱՐԶԻ ԱՄՈՒՐՅԱՆ ՀԱՄԱՅՆՔԻ ԲՈՆՑՔԱՄԱՐՏԻ ՄԱՐԶԱԴՊՐՈՑԻ ՎԵՐԱՆՈՐՈԳՄԱՆ ԱՇԽԱՏԱՆՔԱՅԻՆ ՆԱԽԱԳԻԾ			
					ՓՈՒԼ	ԹԵՐԹ	ԹԵՐԹԵՐ
					Ա.Ն.	-	1
	ԱՄՍԱԹԻՎ	ԳՈՒՅՔԱՅԱՄԱՐ	ԱՐԽԻՎ No	ՃԱՐՏԱՐԱՊԵՏԱՇԻՆԱՐԱՐԱԿԱՆ ԳԾԱԳՐԵՐԻ ԲՈՎԱՆԴԱԿՈՒԹՅՈՒՆ, ԲԱՑԱՏՐԱԳԻՐ, ՆԵՐԿԱ ՎԻՃԱԿԻ ԼՈՒՍԱՆԿԱՐՆԵՐ	«ԵՐԱՆԳ» ՍՊԸ		

«ԵՐԱՆԳ» ՍՊԸ

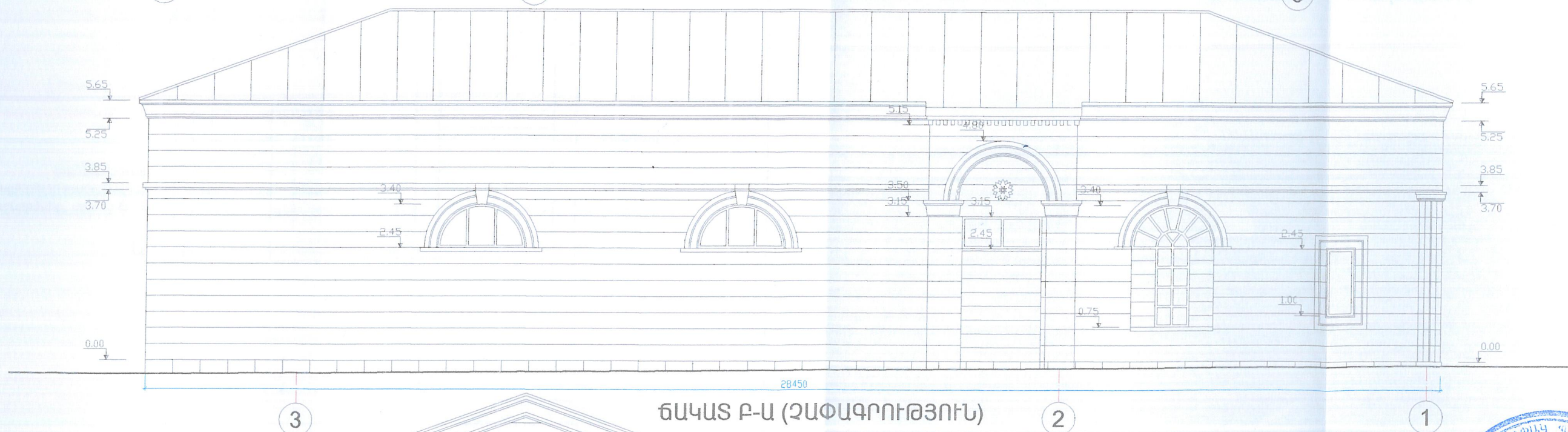

<div>YERANG LLC</div> <div>Architectural designing and construction</div>	ՆԳՃ	Ռ.ՕԳԱՅԱՆ		ՊԱՏԿԵՐ 10-14/34	ԱԼԲՈՄ 1	ՄԱՍ 6			
	ԳԾԵՑ	Է. ՇԱՀՊԱՐՈՆՅԱՆ							
	ՀՀ ՇԻՐԱԿԻ ՄԱՐԶԻ ԱՏՈՒՐՅԱՆ ՀԱՄԱՅՆՔԻ ԲՈՆՑՔԱՄԱՐՏԻ ՄԱՐԶԱԴՊՐՈՑԻ ՎԵՐԱՆՈՐՈԳՄԱՆ ԱՇԽԱՏԱՆՔԱՅԻՆ ՆԱԽԱԳԻԾ								
	ԱՄՍԱԹԻՎ	ԳՈՒՅՔԱՀԱՄԱՐ	ԱՐԽԻՎ No				ԱՌԱՋԻՆ ՀԱՐԿԻ ՀԱՏԱԿԱԳԻԾ (ՀԱՓԱԳՐՈՒԹՅՈՒՆ)	ՓՈՒԼ	ԹԵՐԹ
					Ա.Ն.	Ճ - 1	9		
					«ԵՐԱՆԳ» ՍՊԸ				



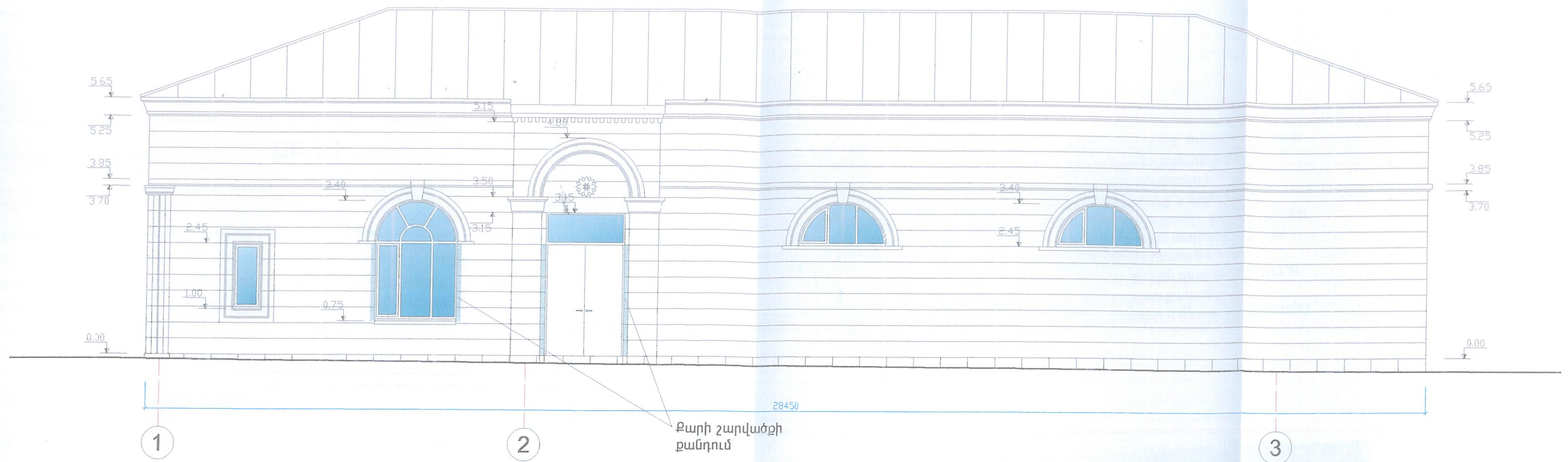

<div>YERANG LLC</div> <div>Architectural designing and construction</div>	ՆԳՃ	Ռ.ՕԳՐԱՅԱՆ		ՊԱՏՎԵՐ 10-14/34	ԱԼԵՐՈՄ 1	ՄԱՍ Ճ	
	ԳԾԵՑ	Է. ՇԱՅԴԱՊՈՐՈՅԱՆ		ՀՀ ՇԻՐԱՎԻ ՄԱՐԶԻ ԱՆՈՒՐՅԱՆ ՀԱՄԱՅՆՔԻ ԲՈՆՑՔԱՄԱՐՏԻ ՄԱՐԶԱԴՊՐՈՑԻ ՎԵՐԱՆՈՐՈԳՄԱՆ ԱՇԽԱՏԱՆՔԱՅԻՆ ՆԱԽԱԳԻԾ			
ԱՄՍԱԹԻՎ	ԳՈՒՅՔԱՅԱՄԱՐ	ԱՐԽԻՎ No		ՃԱՎԱՅ 1-3 (ՉԱՓԱԳՐՈՒԹՅՈՒՆ), ՃԱՎԱՅ 3-1 (ՉԱՓԱԳՐՈՒԹՅՈՒՆ), ՃԱՎԱՅ Բ-Ա (ՉԱՓԱԳՐՈՒԹՅՈՒՆ)	ՓՈՒԼ Ա.Ն.	ԹԵՐԹ Ճ - 2	ԹԵՐԹԵՐ 9
					«ԵՐԱՆԳ» ՍՊԸ		

ՃԱԿԱՏ 1-3

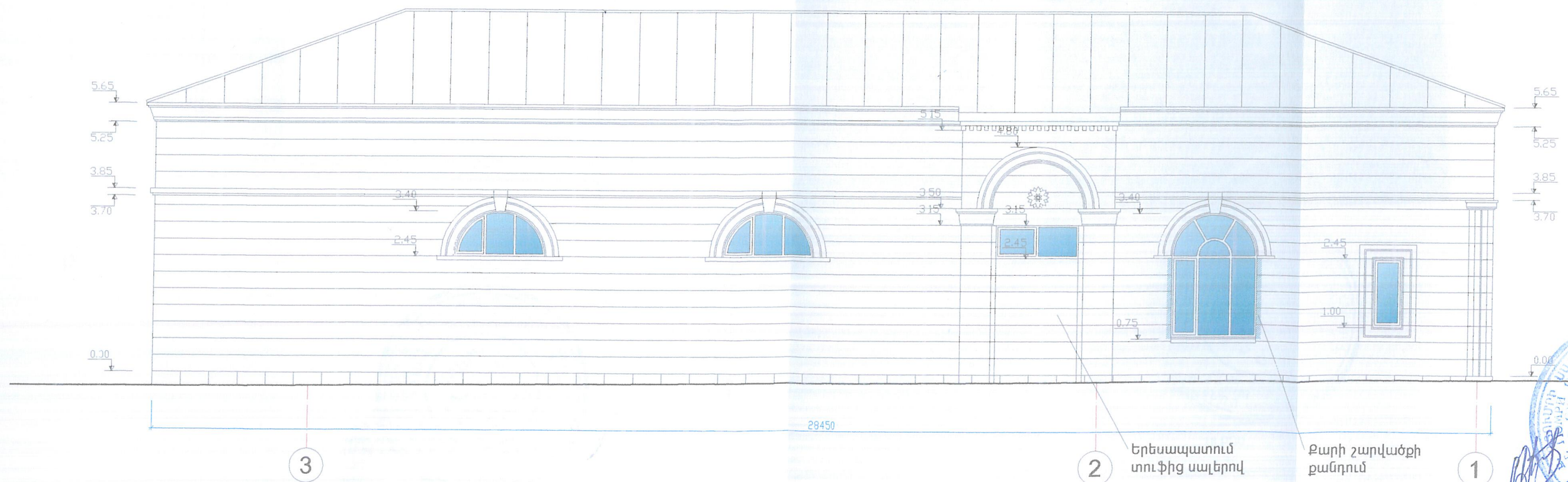

ՃԱԿԱՏ 3-1



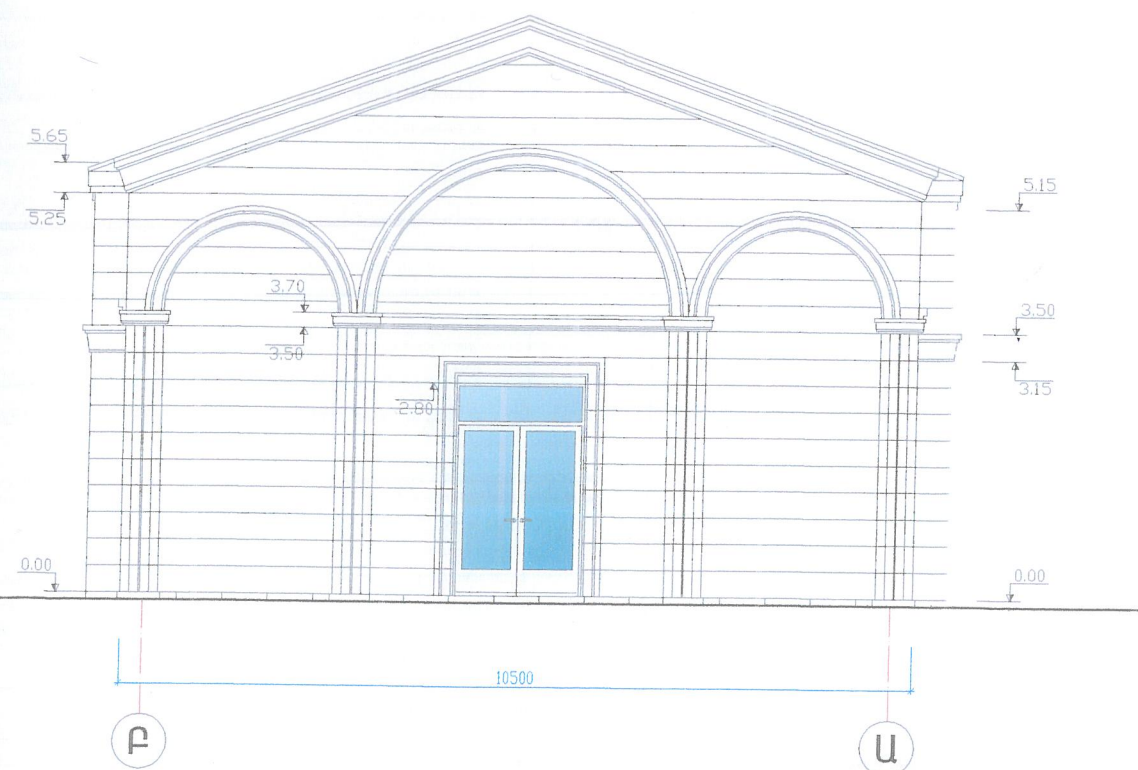

<div>YERANG LLC</div> <div>Architectural designing and construction</div>	ՆԳՃ	Ռ.ՕԳԱՅԱՆ			ՊԱՏՎԵՐ 10-14/34	ԱԼԲՈՍ 1	ՄԱՍ Ճ		
	ԳԾԵՑ	Է. ՇԱՀՊԱՐՈՆՅԱՆ							
						ՀՀ ՇԻՐԱԿԻ ՄԱՐԶԻ ՄԻՈՒՐՅԱՆ ՀԱՄԱՅՆՔԻ ԲՈՆՑՔԱՄԱՐՏԻ ՄԱՐԶԱԳՊՐՈՑԻ ՎԵՐԱՆՈՐԴՄԱՆ ԱՇԽԱՏԱՆՔԱՅԻՆ ՆԱԽԱԳԻԾ			
							ՓՈՒԼ	ԹԵՐԹ	ԹԵՐԹԵՐ
							Ա.Ն.	Ճ - 4	9
ԱՄՍԱԹԻՎ	ԳՈՒՅՔԱՀԱՄԱՐ	ԱՐԽԻՎ No			ՃԱԿԱՏ 1-3, ՃԱԿԱՏ 3-1	«ԵՐԱՆԳ» ՍՊԸ			

ՃԱԿԱՏ Բ-Ա

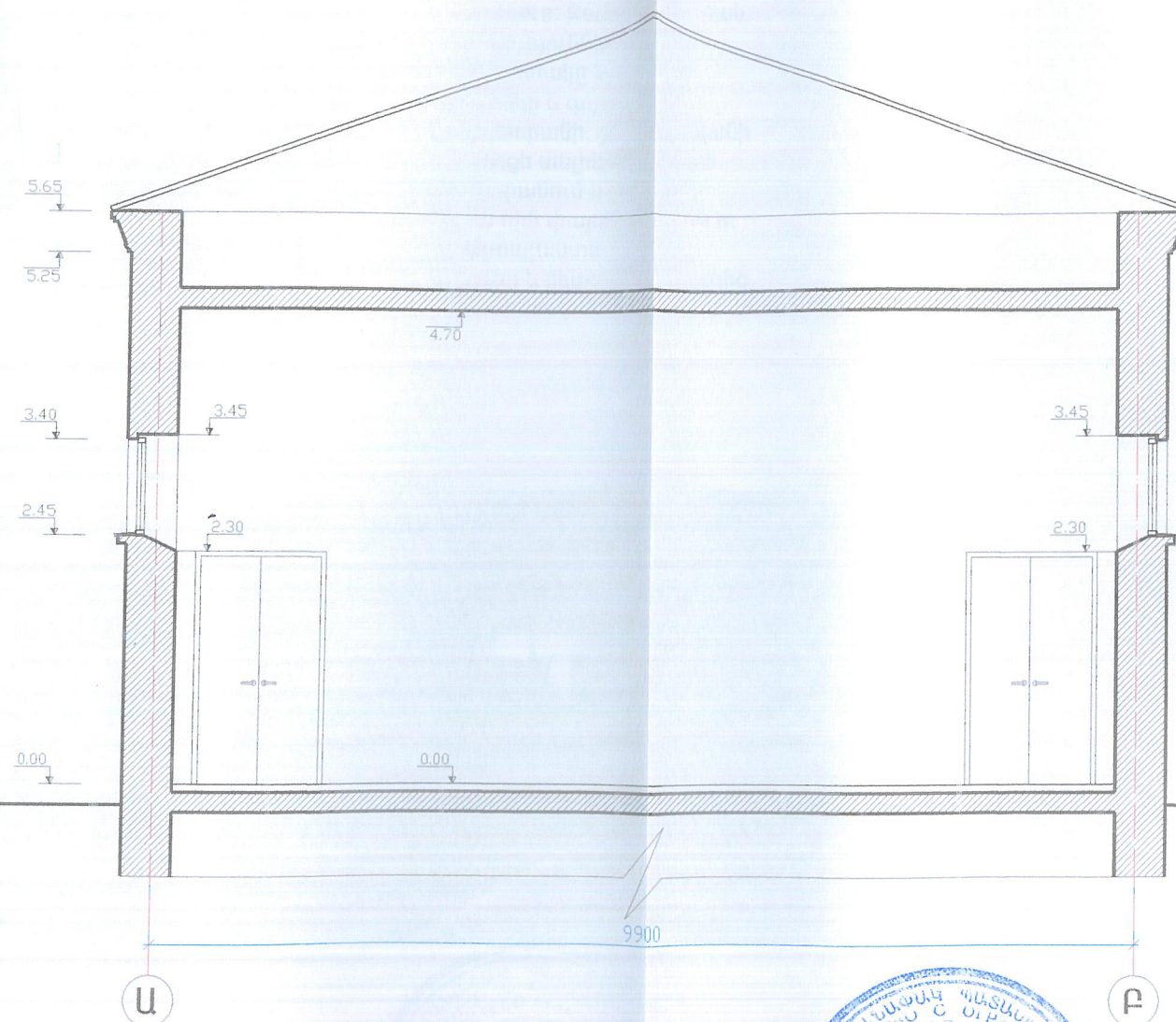

ԿՏՐՎԱԾՔ 1-1



<div>YERANG LLC</div> <div>Architectural designing and construction</div>	ՆԳՑ	Ռ.ՕԳՈՍՅԱՆ		ՊԱՏՎԵՐ	ԱԼԲՈՄ	ՄԱՍ	
	ԳԾԵՑ	Է. ՇԱՐԴԱՐՈՆՅԱՆ		10-14/34	1	6	
				ՀՀ ՇԻՐԱԿԻ ՄԱՐԶԻ ԱՆՈՒԻՐՅԱՆ ՀԱՍՏԱՅՆՔԻ ԲՈՒՑՔԱՍԱՐԻՏԻ ՄԱՐԶԱԴՊՐՈՑԻ ՎԵՐԱՆՈՐՈՂՈՒՄԱՆ ԱՇԽԱՏԱՆՔԱՅԻՆ ՆԱԽԱԳԻԾ			
					ՓՈՒԼ	ԹԵՐԹ	ԹԵՐԹԵՐ
					Ա.Ն.	6 - 5	9
ԱՍՍԱԹԻՎ	ԳՈՒՅՔԱՅԱՍՄՐ	ԱՐԽԻՎ No		ՃԱԿԱՏ Բ-Ա, ԿՏՐՎԱԾՔ 1-1	«ԵՐԱՆԳ» ՍՊԸ		

Նշահարում	Տեսքը	Մակերես (մ2)	Քանակը (հատ)	Ընդհանուր մակերես (մ2)
Դ-1 ալյումինե		4.87	1	4.87
Դ-2 ալյումինե		5.63	1	5.63
Դ-3 մետաղա-պլաստե		2.44	2	4.89
Դ-4 մետաղա-պլաստե		1.99	1	1.99

Նշահարում	Տեսքը	Մակերես (մ2)	Քանակը (հատ)	Ընդհանուր մակերես (մ2)
Դ-5 մետաղա-պլաստե		2.90	2	5.80
Դ-6 ալյումինե		1.27	1	1.27
Դ-1 մետաղա-պլաստե		0.92	2	1.84
Դ-2 մետաղա-պլաստե		4.42	2	8.84
Դ-3 մետաղա-պլաստե		1.27	1	1.27
Դ-4 մետաղա-պլաստե		1.46	4	5.85



Ծանոթագրություն

- ԴՈՆԵՐԻ ԵՎ ՊԱՏՈՒՀԱՆՆԵՐԻ ՉԱՓԵՐԸ ՀՍԱԿԵՑՆԵԼ ՏԵՂՈՒՄ ԸՍՏ ԲԱՑՎԱԾՔՆԵՐԻ ՉԱՓԵՐԻ
- Դ-1 ԵՎ Դ-2* ՊԱՏՈՒՀԱՆՆԵՐԻ ԱՊԱԿԻՆԵՐՆ ԻՐԱԿԱՆԱՑՆԵԼ ԱՆԹԱՓԱՆՑ

YERANG LLC Architectural designing and construction	ՆԳԾ	Ռ.ՕԳԳԱՅԱՆ	<i>Օգոստոս</i>	ՊԱՏՎԵՐ 10-14/34	ԱԼԲՈՄ 1	ՄԱՍ 6		
	ԳԾԵՑ	Է. ՇԱՀՊԱՐԱՆՅԱՆ						
					ՀՀ ՇԻՐԱՎԻ ՄԱՐԶԻ ԱՏՈՒՐՅԱՆ ՀԱՄԱՅՆՔԻ ԲՈՆՑՔԱՄԱՐՏԻ ՄԱՐԶԱԴՊՐՈՑԻ ՎԵՐԱՆՈՐՈՂՍԱՆ ԱՇԽԱՏԱՆՔԱՅԻՆ ՆԱԽԱԳԻԾ			
						ՓՈՒԼ	ԹԵՐԹ	ԹԵՐԹԵՐ
						Ա.Ն.	6 - 6	9
	ԱՄՍԱԾԻՎ	ԳՈՒՅՔԱՀԱՄԱՐ	ԱՐԽԻՎ No	ԴՈՆԵՐԻ ԵՎ ՊԱՏՈՒՀԱՆՆԵՐԻ ՄԱՍՆԱԳԻՐ			«ԵՐԱՆԳ» ՍՊԸ	

ՀԱՐԴԱՐՄԱՆ ԱՇԽԱՏԱՆՔՆԵՐԻ ՄԱՍՆԱԳԻՐ

	Կատարվող շինարարական աշխատանքներ	Չափման միավոր	Ընդամենը
Պատ	Երեսապատում տուֆից սալերով	Մ2	4,29
	Գաջի սվաղի 30%-ի վերանորոգում	Մ2	108,12
	Ներկում լատեքսաներկով	Մ2	360,41
	Շեպուրյունների սվաղ	Մ2	26,22
	Շեպուրյունների ներկում	Մ2	26,22
	Ցեմենտավազ սվաղի իրականացում	Մ2	90,32
	Հարդարում խեցե սալիկներով	Մ2	48,72
	Բաղդադ-սվաղով առաստաղի իրականացում	Մ2	215,29
Ստա-տալ	Կախովի առաստաղի իրականացում	Մ2	13,34
	Ցինկապատ քիթեղից պատուհանագոգերի իրականացում	գծ մ	11,18
	Մետաղապլաստից պատուհանագոգերի իրականացում	գծ մ	3,78

ԱՊԱՄՈՆՏԱԺՄԱՆ ԱՇԽԱՏԱՆՔՆԵՐԻ ՄԱՍՆԱԳԻՐ

Կատարվող շինարարական աշխատանքներ	Չափման միավոր	Ընդամենը
Քարի շարվածքի քանդում	Մ3	1,56
Պատերի ներկի քերում	Մ2	360,41
Պատերի սվաղի քանդում	Մ2	90,32
Փայտե հատակի քանդում	Մ2	155,21
Սալահատակի քանդում	Մ2	35,37
Բաղդադ-սվաղով առաստաղի քանդում	Մ2	215,29
Դռների ապամոնտաժում	Մ2	17,55
Պատուհանների ապամոնտաժում	Մ2	15,53

ՀԱՏԱԿՆԵՐԻ ՄԱՍՆԱԳԻՐ

ՀԱՏԱԿԻ ԱՆՎԱՆՈՒՄԸ ԸՍՏ ՆԱԽԱԳԾԻ	ՀԱՏԱԿԻ ՍԽԵՄԱ	ՀԱՏԱԿԻ ՇԵՐՏԵՐԸ ԵՎ ՆՐԱՆՑ ՀԱՍՏՈՒԹՅՈՒՆԸ	ՄԱԿԵՐԵՄԸ
Պ		1. Պվթ-ծածկույթ, 4.5մմ; պաշտպանիչ շերտը հոնոգեն, 1.0մմ 2. Սոսնձային ծածուկ, 10մմ 3. Ցեմ.ավազի հարթեցնող շերտ Մ-100, 30մմ 4. Բետոնի մախապատրաստական շերտ, 150մմ 5. Գոյություն ունեցող բետոնի մախապատրաստական շերտ	155.2
ԿԳ		1. Կերամոզոդանիտ, 10մմ 2. Սոսնձային ծածուկ, 10մմ 3. Ցեմ.ավազի հարթեցնող շերտ Մ-100, 30մմ 4. Գոյություն ունեցող բետոնե հատակ	35.4
ԽՍ		1. Խեցե սալիկներ, 10մմ 2. Սոսնձային ծածուկ, 10մմ 3. Ցեմ.ավազի հարթեցնող շերտ Մ-100, 25մմ 4. Ջրամեկուսիչ շերտ, 5մմ 5. Գոյություն ունեցող ցեմենտե հատակ	26.2



YERANG LLC Architectural designing and construction	ՆԳՑ	Ռ.ՕԳԳԱՅԱՆ		ՊԱՏՎԵՐ 10-14/34	ԱԼԲՈՄ 1	ՄԱՍ 6
	ԳԾԵՑ	Է. ՀԱՅՊԱՐՈՆՅԱՆ				
ՀՀ ՇԻՐԱՎԻ ՄԱՐԶԻ ԱՆՈՒՐՅԱՆ ՀԱՄԱՅՆՔԻ ԲՈՆՑՔԱՄԱՐՏԻ ՄԱՐԶԱԴՊՐՈՑԻ ՎԵՐԱՆՈՐԴԱՄԱՆ ԱՇԽԱՏԱՆՔԱՅԻՆ ՆԱԽԱԳԻԾ						
				ՓՈՒԼ	ԹԵՐԹ	ԹԵՐԹԵՐ
				Ա.Ն.	6 - 7	9
ԱՄՍԱԹԻՎ				ԳՈՒՅՔԱՂԱՄԱՐ	ԱՐԽԻՎ No	ՀԱՐԴԱՐՄԱՆ ԱՇԽԱՏԱՆՔՆԵՐԻ ՄԱՍՆԱԳԻՐ, ԱՊԱՄՈՆՏԱԺՄԱՆ ԱՇԽԱՏԱՆՔՆԵՐԻ
«ԵՐԱՆԳ» ՍՊԸ						